JOB SHADOWING ERASMUS KA101 2017-2019

KALMAR (SUÈCIA)

IES DISTRICTE MARÍTIM

ÍNDEX

0.- Mapa de situació: Kalmar (Suècia)
1. Objectius de la mobilitat
2. Treballs previs i treball a les escoles sueques
3. Observacions:
- Dotació, distribució d'espais i instal.lacions
- Context educatiu-social
- Pràctiques inclusives
4. Conclusions

Mapa de situació: Kalmar (Suècia)

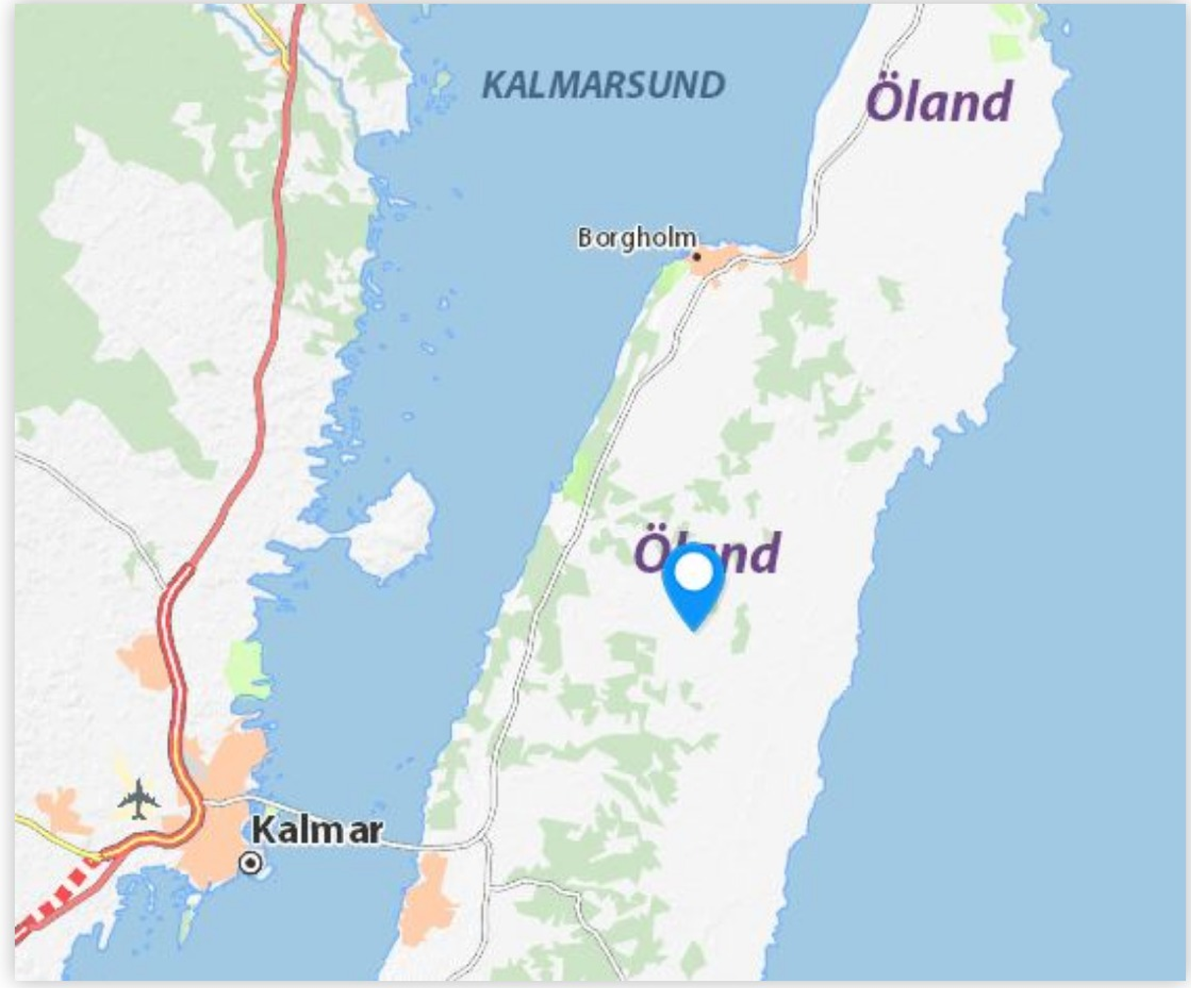

OBJETIUS DE LA MOBILITAT

Millorar les competències i habilitats del professorat i alumnat del nostre centre

Monitoritzar pràctiques inclusives en altres centres i estudis de la seua viabilitat

Millorar la consciència ciutadana europea

TREBALLS PREVIS

- Preparació d'un **manual de bones pràctiques inclusives** i preparación d'**entrevistes i full de presa de dades**
- **Presentació en anglés** sobre València, sistema educatiu i l'economia espanyola .
- **Vídeo en anglés s**obre el nostre institut i sobre les diferents activitats que hi realitzem

I EN EL LLOC...

- **Entrevistes al professorat i alumnat**
- **Observacions en aula**
- **Visites a instal.lacions**

OBSERVACIONS

DOTACIÓ.
DISTRIBUCIÓ D'ESPAIS,
INSTAL.LACIONS

CONTEXT EDUCATIU-
SOCIAL

PRÀCTIQUES
INCLUSIVES

DOTACIÓ

- Preocupació per l'ergonomia i cura dels ambients
- Treball en equip

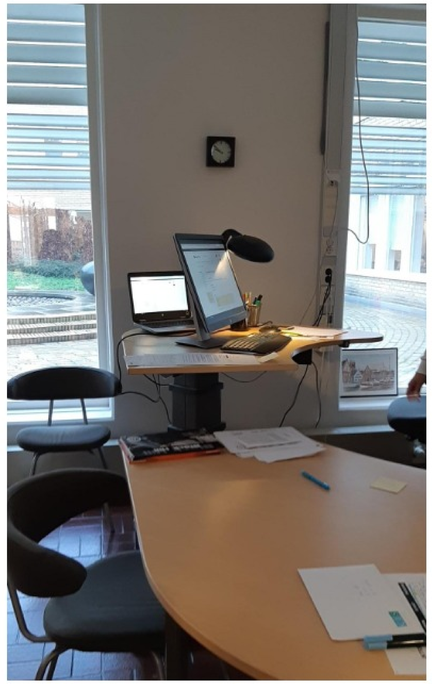

Vilrum

CONTEXT

- Recolzament institucional i efectiu a l'educació i als/les estudiants/es
- Sessions més curtes amb períodes de descans entre elles no coincidents

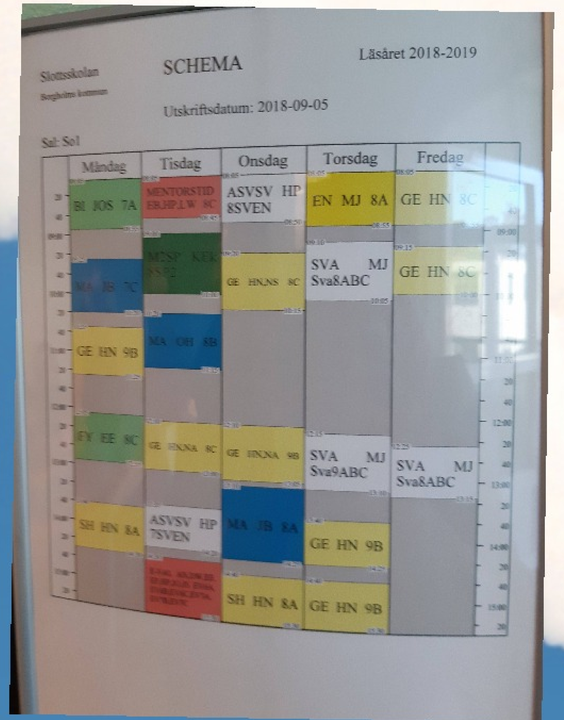

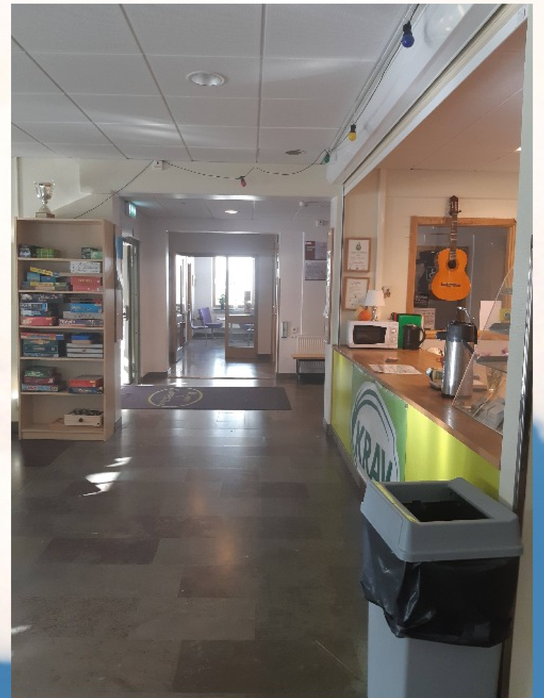

INCLUSIÓ

- Anglés com a segona llengua
- Curs de suec per a estrangers
- Recolzament de la inclusió a l'aula
- Banys mixtes

CONCLUSIONS

- **Recolzament institucional** a l'educació, amb recursos econòmics, didàctics, ratios baixes i recolzaments efectius dirigits a la inclusió.
- El **nombre d'alumnat a les aules i els/les que venen de fòra de Suècia és menor** i això facilita també la inclusió al sistema escolar i a la cultura sueca.
- Bon **domini de la llengua anglesa** del professorat, alumnat i en general de la societat sueca que també facilita la inclusió, sobretot de l'alumnat immigrant que més o menys domina l'anglés però que no té nocions de suec

GRÀCIES